

PEÇAS DA CARABINA SHARK REPETICAO MANUAL MODELO PUMP - CALIBRE 5.5

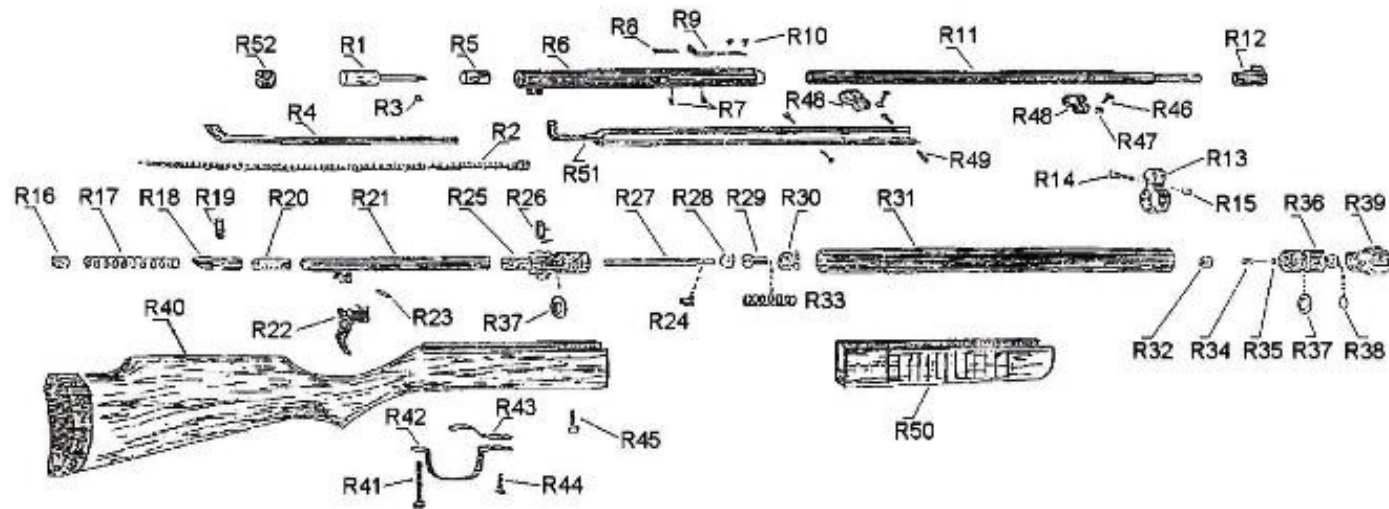

- | | | | |
|------------------------------|---------------------------------|--|--|
| R1. Cerrojo. | R14. Tornillo del collar. | R27. Vástago val. De descarga. | R40. Culata. |
| R2. Resorte del cargador. | R15. Tuerca del collar. | R28. Sello val. De descarga. | R41. Tornillo trasero culata. |
| R3. Sello del cerrojo. | R16. Tapa caja del disparador. | R29. Capuchón val. De descarga. | R42. Arco guardamonte. |
| R4. Tubo cargador. | R17. Resorte del martillo | R30. Tapa val. De descarga. | R43. Resorte del disparador. |
| R5. Cuna alimentadora. | R18. Martillo. | R31. Deposito de gas (CO ₂). | R44. Tornillo delantero arco guardamonte. |
| R6. Caja del cerrojo. | R19. Perno del martillo. | R32. Tapa val. De inyección. | R45. Tornillo delantero culata. |
| R7. Prisionero cuna y cañón. | R20. Amortiguador del martillo. | R33. Resorte val. de descarga. | R46. Tornillo soporte cargador. |
| R8. Escalera de alza. | R21. Caja del disparador. | R34. Cierre del val. Inyección. | R47. Tuerca tornillo soporte del cargador. |
| R9. Alza. | R22. Disparador. | R35. Sello cierre de val. Inyección. | R48. Abrazadera del cargador. |
| R10. Tornillos del alza. | R23. Eje del disparador. | R36. Cuerpo val. de inyección. | R49. Tornillos de horquilla. |
| R11. Cañón. | R24. Buje bce. Vástago disparo. | R37. Sello deposito de gas. | R50. Corredera. |
| R12. Guión. | R25. Cuerpo val. de descarga. | R38. Sello pico garrafa. | R51. Horquilla. |
| R13. Collar del cañón. | R26. Tubo conector. | R39. Tapón guardapolvo. | R52. Tapa del cerrojo. |